

Robust und bewährt seit über 30 Jahren.

- ◆ **Poller / Absperrpfosten**
- ◆ **Baumschutz**
- ◆ **Rabattengeländer**
- ◆ **Wegsperrern / Bügel**

**STAHLBAU
GÖTZ**

Fahrradparker Welle aus Stahlrohr

Beschreibung

Original Götz Fahrradparker Welle aus Stahlrohr,
zum Einbetonieren oder zum Aufdübeln mit Bodenflansch.

Maße

Stahlrohr Ø 48, Ø60
verzinkt nach DIN 1461

Höhe: nach Vorgabel
Breite: nach Vorgabe

Farbe

Pulverbeschichtet nach Vorgabe (RAL)

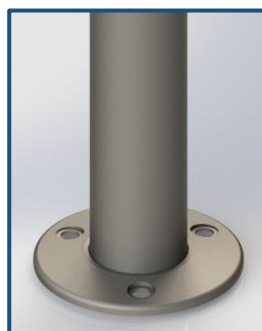
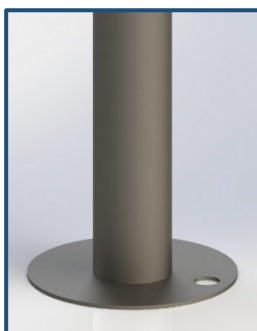

Stahlbau Götz OHG

Mannheimer Landstraße 36
64395 Brensbach/Nd.-Kainsbach

Fon: 0 61 61 - 28 82 und 5 50

Fax: 0 61 61 - 29 71

web: www.stahlbaugoetz.de

mail: info@stahlbaugoetz.de