Robust und bewährt seit über 30 Jahren.

- **Poller / Absperrpfosten**
- **Baumschutz**
- **Rabattengeländer**
- **Wegsperren / Bügel**

STAHLBAU GÖTZ

Rechteckbügel
aus Stahl

Technische Daten

Maße:	ca. Ø48, Ø60, Ø76
Maße:	Länge: nach Vorgabe Breite: nach Vorgabe Höhe: nach Vorgabe
Oberfläche	feuerverzinkt und sauber verputzt pulverbeschichtet / lackiert nach Vorgabe

Ausführung nach Wunsch mit/ohne Knieholm. Mit Bodenplatte zum aufschrauben oder zum einbetonieren. Universell verwendbar z.B. als Fahrradbügel, Absperrbügel und auch als Baumschutz.

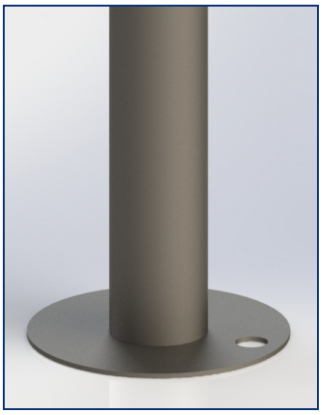

Stahlbau Götz OHG

Mannheimer Landstraße 36
64395 Brensbach/Nd.-Kainsbach

Fon: 0 61 61 - 28 82 und 5 50
Fax: 0 61 61 - 29 71

web: www.stahlbaugoetz.de
mail: info@stahlbaugoetz.de

© Copyright 2015 Stahlbau Götz OHG